

FICHE TECHNIQUE

Spectacle : **La Diva aux pieds nus**

Cie Nicolas Huchard

Mise à jour le 07/03/2023

6 pages

Durée du spectacle : 25 min

Transport décor : Train



PLATEAU

À fournir par le lieu d'accueil (adaptable selon les salles) :

- Dimensions minimum de la scène : 8m de profondeur x 8m d'ouverture
- Hauteur sous grill minimum : 6m
- Sol : tapis de danse noir à fournir de 8m x 8m minimum (équivalent à l'espace de jeu)
- 4 plans de pendrillons à l'italienne adaptable selon les salles

LUMIÈRE

(Le plan et le matériel peuvent varier en fonction de la salle)

En fonction de l'adaptation au lieu, la liste ci-dessous est susceptible de subir quelques modifications
La lumière de la salle doit pouvoir être graduée.

1. Version idéale

À fournir par le lieu d'accueil

Console demandée : GrandMa 2 Light ou Ultra light

- 9 x Robe Spider toutes les autres machines doivent être validées en amont
- 6 x ELP PAR ou Par LED avec Zoom
- 12 x Découpes 613SX
- 5 x PC 1kW
- 1 Machine à brouillard type MDG AtMe

- 6 x Échelles à deux niveaux de projecteurs (0,70 m + 1,20m)
- 8 x platines de projecteurs

Gélatines à fournir

- L020 x 6 PC 1kW
- L151 x 8 Découpes 613SX
- R119 x 12 PC 1kW
- R132 x 12 Découpes 613SX

2. Version adaptée (En cas d'impossibilité d'avoir les 9 Robe Spider)

À fournir par le lieu d'accueil

- 3 x Robe Spider toutes les autres machines doivent être validées en amont
- 6 x ELP Par ou PAR LED avec Zoom
- 13 x Découpes 613SX
- 6 x PC 1kW
- 8 x PC 2kW
- 1 Machine à brouillard type MDG AtMe

- 6 x Échelles à deux niveaux de projecteurs (0,70 m + 1,20m)
- 8 x platines de projecteurs
- 2 pieds de projecteurs

Gélatines à fournir

- L020 x 6 PC 1kW + 2 x PC 2kW
- L151 x 8 Découpes 613SX
- L106 x 6 PC 1kW
- L115 x 1 PC 1kW
- R119 x 12 PC 1kW
- R132 x 12 Découpes 613SX

SON

(Régie son proche de la régie lumière)

À fournir par le lieu d'accueil (minimum)

Régie :

- 1 console analogique ou numérique
- 1 sortie mini jack

Diffusion :

- Un plan de diffusion stéréo adapté à la salle placé au cadre de scène
- Si grande ouverture de cadre, (>12m) , ajouter des front fill

- 2 retours en side sur pied ou au sol sur le plateau minimum (varie en fonction de la taille du plateau)

Fourni par la compagnie :

- 1 ordinateur son

VIDÉO

(Régie vidéo à côté de la régie lumière)

Fourni par la compagnie :

- 2 Vidéoprojecteurs Epson
- 1 licence Millumin
- 1 ordinateur vidéo
- 2 adaptateurs USB-C / HDMI

À fournir par le lieu d'accueil :

- 4 boîtiers convertisseur SDI/HDMI
- 2 câbles SDI permettant d'aller de la régie au plateau (un VP à jardin, un VP à cour)
- 4 câbles HDMI courts
- 2 shutter vidéo contrôlables en DMX

RÉGIES

Les régies lumière, vidéo et son doivent être proches. Une seule personne s'occupe des trois régies.

PLAN DE FEU VERSION IDÉALE

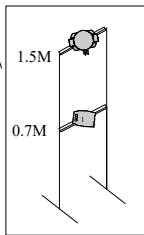
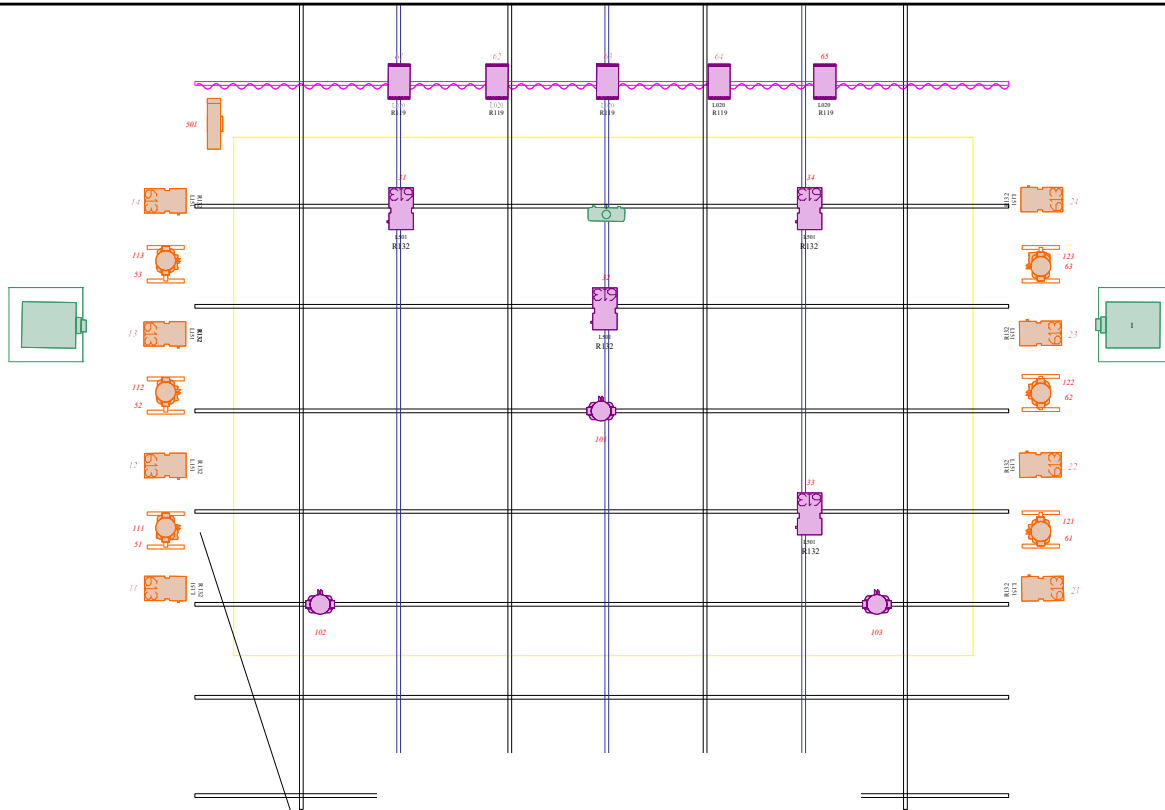

REGIES

Note
 Les echelles sont montées de la sorte :
 Le spider à environ 1.5m de hauteur dont le numéro de circuit est le plus au loin
 Les ELP Par LED à environ 0.7m de hauteur dont le numéro de circuit est le plus vers la face

Plan de feu: Le Matin - Nicolas Huchard
 Lieu : La Halle aux cuirs
 Dates de résidence : 6 au 12 février 2023

Echelle : 1/50ème
 Date de Màj : 25/01/2023

Créatrice lumière : Marine Stroehrer
 Tel : 0651155236
 Mail : marine.stroehrer@outlook.fr

Legend

Symbole	Nom	Compte	Puissance		
	Spider	10	600		Projecteurs au sol
	613SX	12	1000		Projecteurs en lair
	ELP Par	7	300		Zone de danse
	310 HPC	10	1000		Vidéo
	MDG ATMe Device	1	0		Pendrillons
	PT-DZ21K	2	2500		Petite table
	PT-RZ970	1	2040		

Gélatines à fournir

R119 x 10 PC 1kW
 R132 x 12 613SX
 L151 x 8 613SX

L020 x 5 PC 1kW



Plan de feu: Le Matin - Nicolas Huchard
 Lieu : La Halle aux cuirs
 Dates de résidence : 6 au 12 février 2023

Echelle : 1/50ème
 Date de Màj : 25/01/2023

Créatrice lumière : Marine Stroehrer
 Tel : 0651155236
 Mail : marine.stroehrer@outlook.fr

LOGES ET CATERING

En tournée, l'équipe se constitue de 8 personnes :

- 5 danseuses
- 1 chorégraphe ou assistant chorégraphe
- 1 chargée de production
- 1 régisseuse générale et lumière

Les loges doivent être équipées de serviettes, bouteilles d'eau, portants avec cintres, douche, mouchoirs

- 1 loge minimum pour 5 femmes

Catering pour 8 personnes

- Mise en place pour l'arrivée des artistes à J-1, le catering est composé de : petites bouteilles d'eau minérales, fruits, fruits secs, miel, gâteaux, thé, tisane, café, jus de fruit, fromages, charcuterie, chips et pain frais.

- 8 Repas sont à prévoir après le spectacle

Intolérances alimentaires et régimes particuliers : 1 repas sans porc et sans boeuf, 1 repas sans coriandre

COSTUMES

Lavage et entretien des costumes : À partir de 1 représentation, merci de bien vouloir laver les hauts à la main et les bas en machine à 30 degrés.

CONTACTS

Régisseur général / lumière

Marine Stroehler
marine.stroehler@outlook.fr
06 51 15 52 36

Contact artistique

Nicolas Huchard
nicolashuchard2@gmail.com
06 32 92 85 71

Administration/ production

LE MANÈGE
Clémentine Dagousset
clementine.dagousset@gmail.com
06 37 07 35 37